

Panda 博士の相談室

じゃんじゃじゃ〜ん！はじめまして。私が Panda 博士です！

日頃 Panda を使っているお母さん方から、子供の座らせ方が難しいという声があったのでサポートにきました！
早速ですが、次の写真でおかしなところがらつありますがわかりますか？



私が Panda 博士ですぞ！



答えは・・・

- ① おしり（骨盤）がシートの奥まで入っていない（⇒ずっこけ座りをしている）
- ② クロス式ベルトの留め方が間違っている（⇒首元が窮屈）
- ③ 背もたれリクライニングを倒しすぎている（⇒お子様の様子によって調整）
- ④ アームレストの高さ、角度があっていない
- ⑤ ヘッドサポートの高さがあっていない

全部分かりましたか？きちんと座らせてあげると、下の写真のようになります！見えますねえ〜（^^）v



さすが博士！！



お子様に快適に座ってもらえるようにこれからも一緒に頑張りましょう！

裏面に「お子様の座らせ方」を添付していますから参考にしてくださいね！

またシートが窮屈だなあと感じられた方は、下記の身長を目安を参考にシートのサイズを確認されてみては？

Panda は「**シートのみ**」の交換が、「**修理申請**」でできますよ！

分からないことがあったら、セラピストの先生に相談、もしくは下記までお気軽にご連絡ください！

<身長を目安>

Panda サイズ2	90 cm〜
Panda サイズ2.5	100 cm〜
Panda サイズ3	110 cm〜
Panda サイズ4	120 cm〜

TECHNO GREEN SALES

テクノグリーン販売株式会社

大阪市北区中崎西1丁目4番22号

TEL 06-6377-2234

Panda お子様の座らせ方

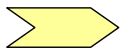

フィッホ イト その1.

①まず、**背もたれ角度を90度くらい**（お子様によって調整）にし、**ティルトリクライニングを倒します。**

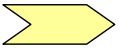

フィッホ イト その2.

②**クロス式ベルトのバックルを外し**、お子様を乗せられる状態にします。

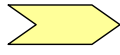

フィッホ イト その3.

③**内転パットを外し**、お子様を乗せます。

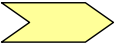
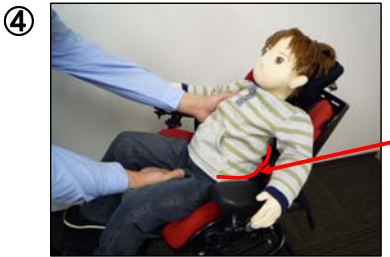

フィッホ イト その4.

④**腰を奥まで入れ骨盤を起こします**（お子様によって調整）。その後**内転パットを差込みます。**

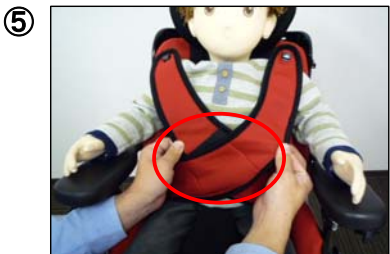

フィッホ イト その5.

⑤**クロス式ベルトをおへその位置で留め**、各部アクセサリーの調整をします。

ヘッドサポートの高さ・前後・角度を調整します。

アームレストの高さ・角度を調整します。

フットレストの高さ・底屈、背屈を調整します。

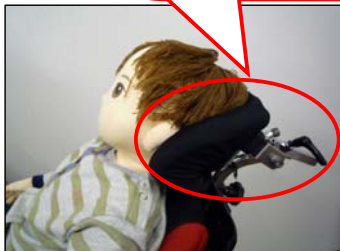
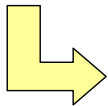

完 成

